

SEZNAM PŘÍLOH

Příloha 1 – Elektronický výpis z katastru nemovitostí – informace o pozemku,

Příloha 2 – Elektronický výpis z katastru nemovitostí – informace o stavbě,

Příloha 3 – Stavební výkresy – studie bytové jednotky,

Příloha 4 – Stavební výkresy – studie kancelářských prostor.

PŘÍLOHA 1

Parcela Stavba Jednotka Právo stavby Řízení Mapa LV Kat. území

Informace o pozemku

Parcelní číslo:	467
Obec:	Brno [582786]
Katastrální území:	Zábrdovice [610704]
Číslo LV:	9035
Výměra [m ²]:	272
Typ parcely:	Parcela katastru nemovitostí
Mapový list:	STEP1000.V.S.79
Určení výměry:	Ze souřadnic v S-JTSK
Druh pozemku:	zastavěná plocha a nádvoří
Stavba na pozemku:	p.č. 467

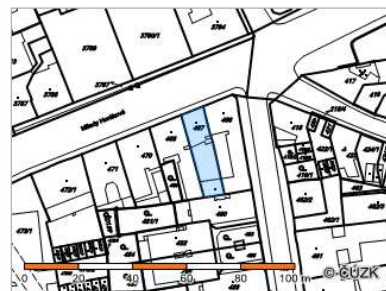

Součástí je stavba

Budova s číslem popisným:	Zábrdovice [490407] ; č.p. 339; objekt k bydlení
Stavba stojí na pozemku:	p.č. 467
Stavební objekt:	č.p. 339
Ulice:	Milady Horákové
Adresní místa:	Milady Horákové 339/42

Sousední parcely

Vlastníci, jiní oprávnění

Vlastnické právo	Podíl
Božena Lechnerová Ing. Milady Horákové 339/39; Lechner 00000 Brno	100,000000
Božena Lechnerová Ing. Milady Horákové 339/39; Lechner 00000 Brno	100,000000
Božena Lechnerová Ing. Milady Horákové 339/39; Lechner 00000 Brno	100,000000
Božena Lechnerová Ing. Milady Horákové 339/39; Lechner 00000 Brno	100,000000
Božena Lechnerová Ing. Milady Horákové 339/39; Lechner 00000 Brno	100,000000

Způsob ochrany nemovitosti

Nejsou evidovány žádné způsoby ochrany.

Seznam BPEJ

Parcela nemá evidované BPEJ.

Omezení vlastnického práva

Typ

Upozornění: Omezení a jiné zápisy vztahující se ke spoluvlastníkům se zobrazují u příslušných jednotek

Jiné zápisy

Typ

Upozornění: Omezení a jiné zápisy vztahující se ke spoluvlastníkům se zobrazují u příslušných jednotek

Nemovitost je v územním obvodu, kde státní správu katastru nemovitostí ČR vykonává [Katastrální úřad pro Jihomoravský kraj, Katastrální pracoviště Brno-město](#)

Zobrazené údaje mají informativní charakter. Platnost k 08.10.2014 18:25:08.

PŘÍLOHA 2

Parcela Stavba Jednotka Právo stavby Řízení Mapa LV Kat. území

Informace o stavbě

Stavba:	č.p. 908
Obec:	Brno [5827861]
Část obce:	Zábrdovice [4904071]
Katastrální území:	Zábrdovice [610704]
Číslo LV:	9035
Stavba stojí na pozemku:	p.č. 467
Typ stavby:	budova s číslem popisným
Způsob využití:	bytový dům



Vymezené jednotky

[REDACTED]

Vlastníci, jiní oprávnění

Vlastnické právo	Podíl
[REDACTED]	100,00/100,00
[REDACTED]	100,00/100,00
[REDACTED]	100,00/100,00
[REDACTED]	100,00/100,00
[REDACTED]	100,00/100,00

Způsob ochrany nemovitosti

Nejsou evidovány žádné způsoby ochrany.

Omezení vlastnického práva

Nejsou evidována žádná omezení.

Jiné zápisy

Nejsou evidovány žádné jiné zápisy.

Nemovitost je v územním obvodu, kde státní správu katastru nemovitostí ČR vykonává [Katastrální úřad pro Jihomoravský kraj, Katastrální pracoviště Brno-město](#)

Zobrazené údaje mají informativní charakter. Platnost k 09.10.2014 22:25:41.

PŘÍLOHA 3

Bytová jednotka

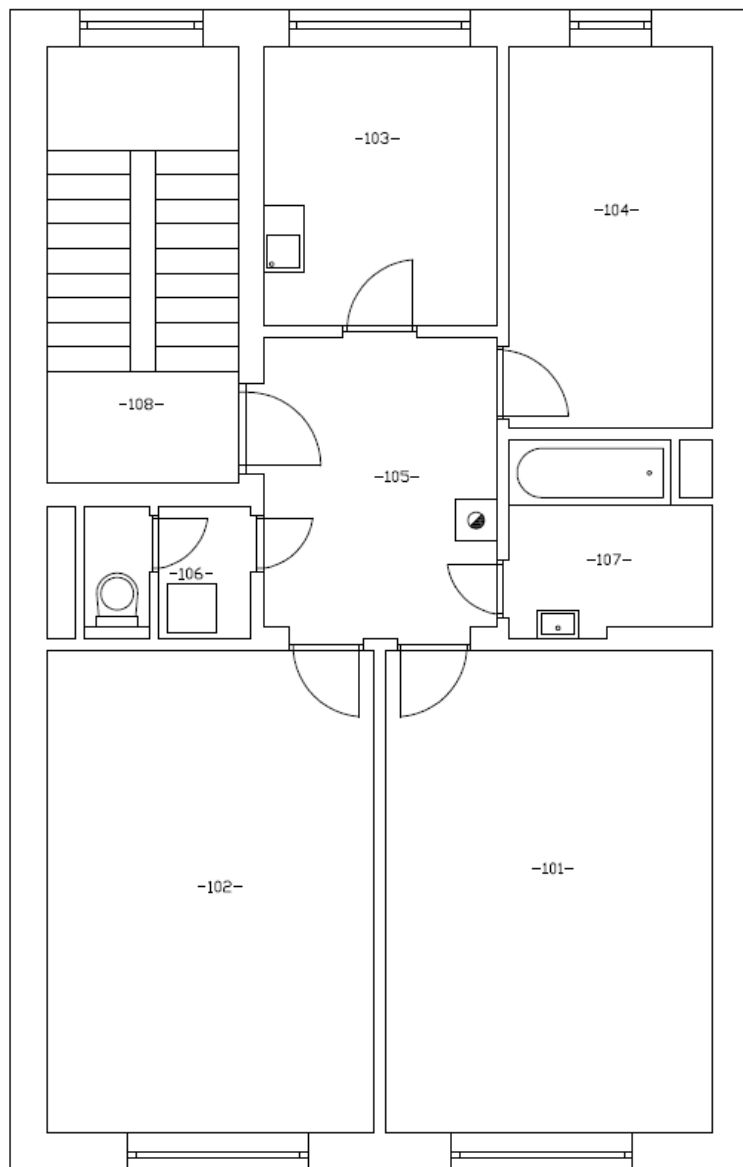

LEGENDA MÍSTNOSTÍ:

Čís.	ÚČEL MÍSTNOSTI	m ²
101	POKoj	23,4
102	POKoj	23,4
103	KUCHYŇ	9,6
104	POKoj	11,5
105	CHODBA	4,7
106	WC	3,2
107	KOUPELNA	5
108	SCHODIŠTĚ	12,4

PŘÍLOHA 4

Kancelářské prostory

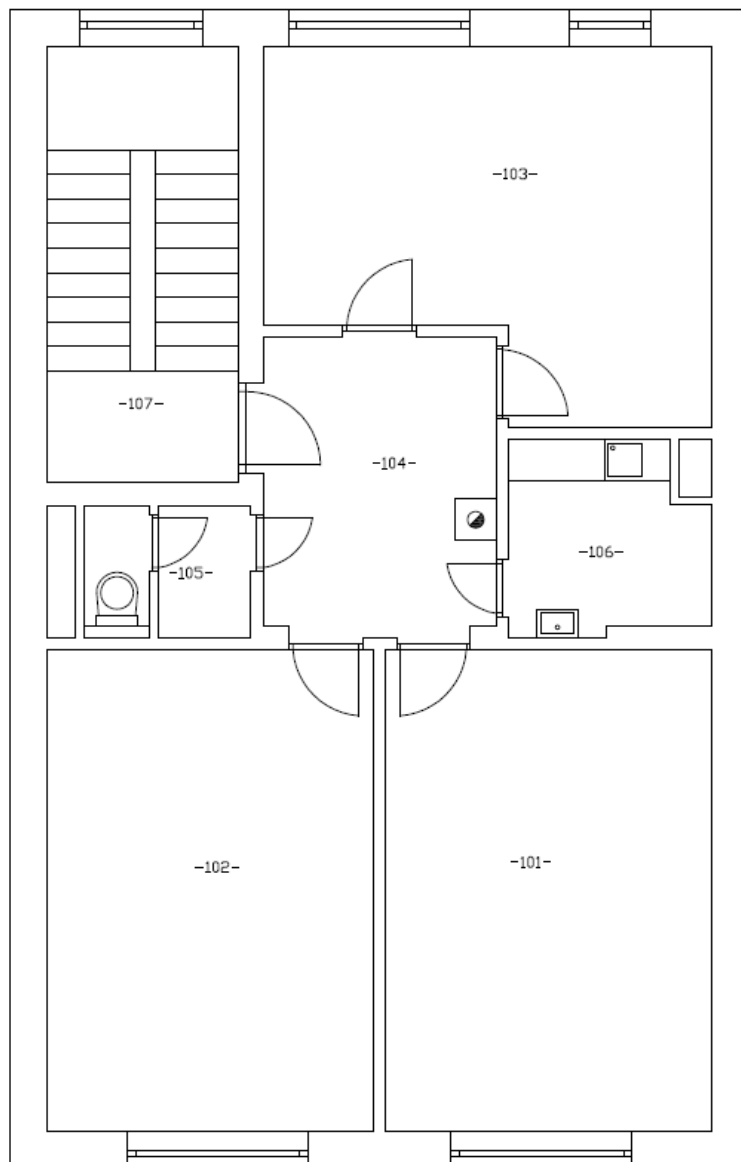

LEGENDA MÍSTNOSTÍ:

Čís.	ÚČEL MÍSTNOSTI	m ²
101	POKOUJ	23,4
102	POKOUJ	23,4
103	POKOUJ	21,7
104	CHODBA	4,7
105	WC	3,2
106	KUCHYNĚ	5
107	SCHODIŠTĚ	12,4